

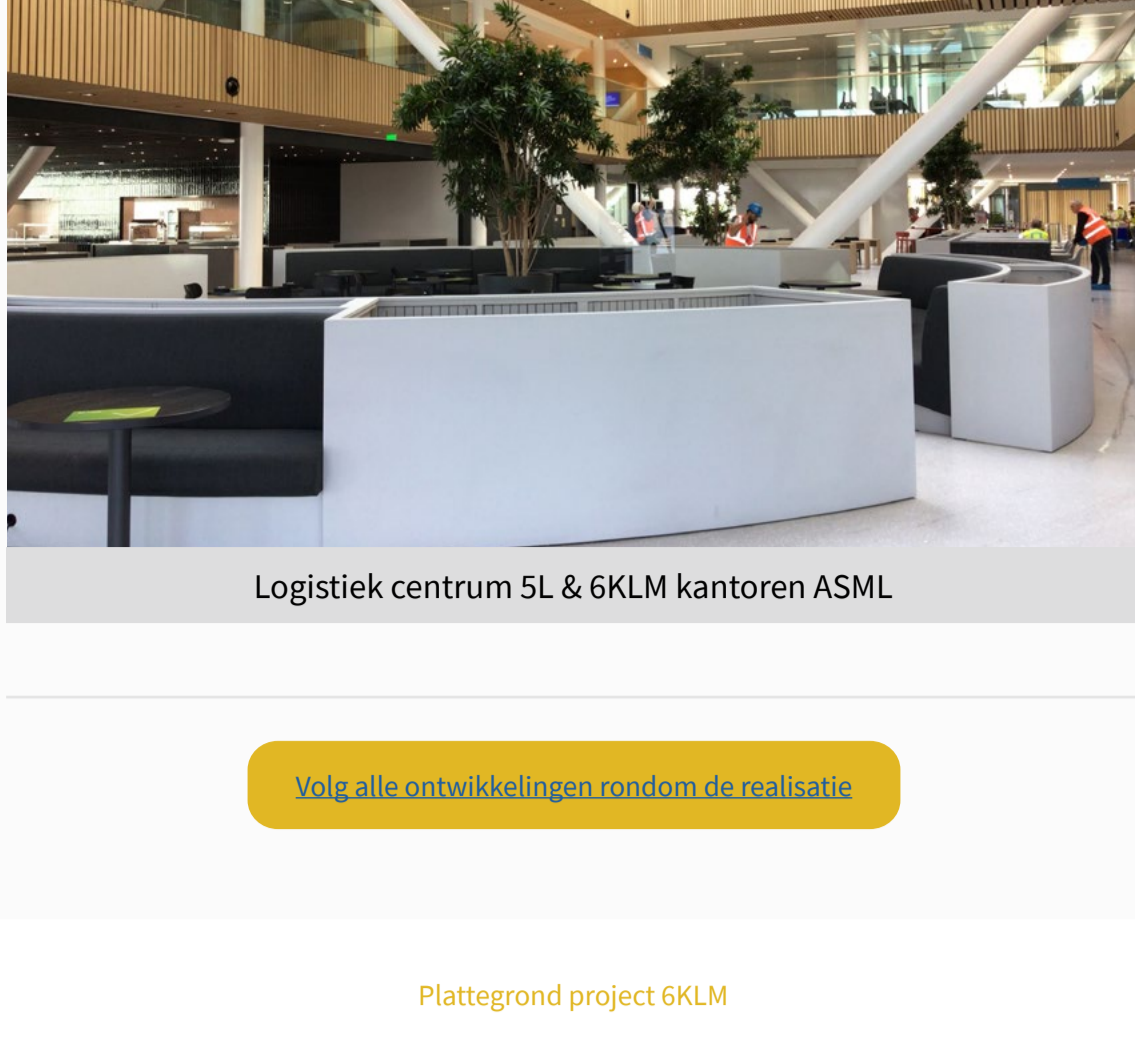

Nieuwsbrief mei 2021 • editie 05



Logistiek centrum 5L & 6KLM kantoren ASML

Volg alle ontwikkelingen rondom de realisatie

Plattegrond project 6KLM

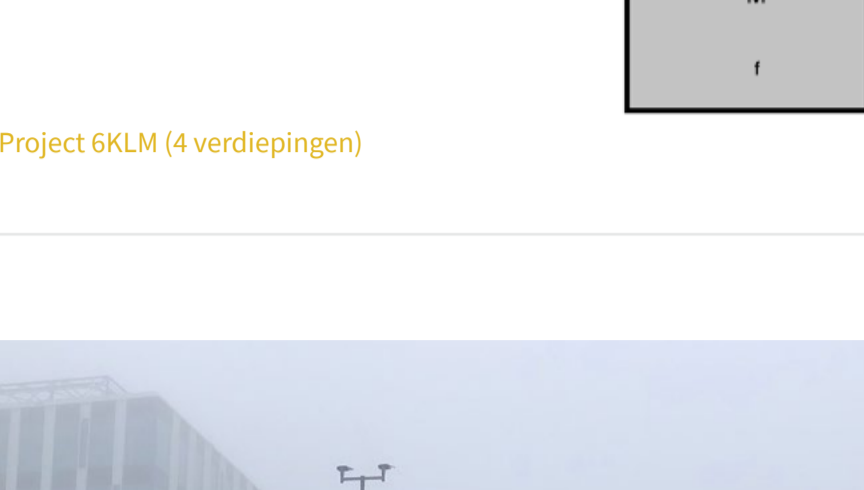

Project 6KLM (4 verdiepingen)



TORENKRAAN NUMMER 3

Op 19 en 20 mei is torenkraan nummer 3 gedemonteerd. Dit gebeurde in de dichte mist. Wat het werk niet makkelijker maar wel spannender maakt. Deze torenkraan is weggehaald omdat deze steeds minder werd gebruikt. De bouw aanvoer kan nu met 1 kraan worden gehandhaafd. Deze torenkraan staat in het midden van gebouw 6KLM.

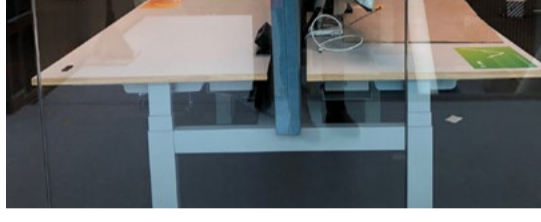

OPLEVERING ASML 6K TOREN

Op vrijdag 11 juni is de 6K toren opgeleverd aan de klant ASML. BMV zorgt er alleen voor dat het bouwkundige deel gereed is. ASML zorgt er zelf voor dat de bureaus, planten, computers en alle overige kantoor artikelen geplaatst worden.

Op elke verdieping zijn 2 pantry's aanwezig. Dit zijn kleine keukenblokken met een koelkast, warm en koud water en natuurlijk koffie. Elke pantry heeft per verdieping een andere kleur. Deze kleur is helemaal afgestemd op het interieur en de vloer.

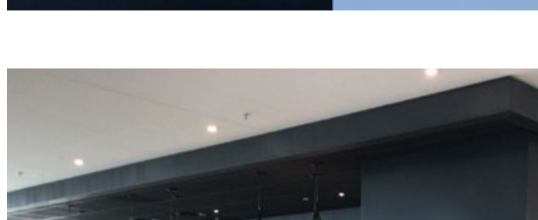
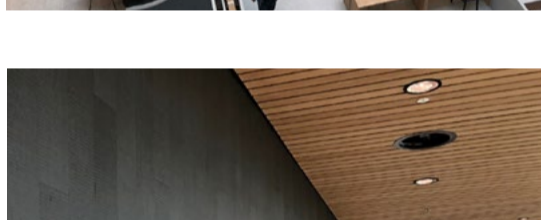
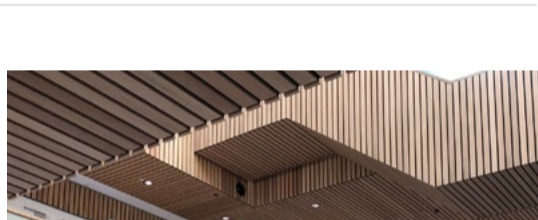
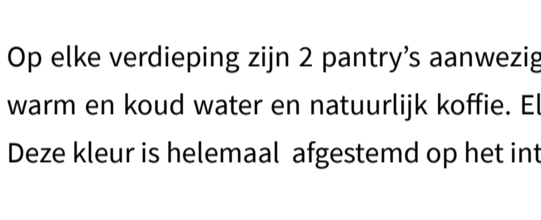

PLAZA 6K

De plaza op niveau 4 van 6K, wat eigenlijk de begane grond is van het kantorencomplex, is ook opgeleverd aan ASML. Dit is een groot horeca gebied waar mensen van de hele campus kunnen komen eten. Er zijn 4 verschillende plekken waar men kan eten. Ieder in zijn eigen stijl en ander soort eten.

Alle meubels zijn ontworpen door een interieur architect en gemaakt door een meubel bouwer.

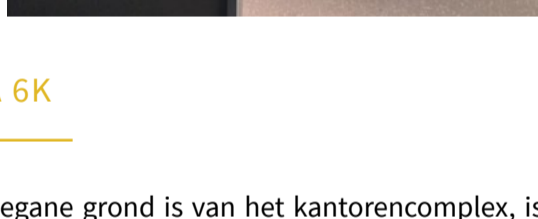
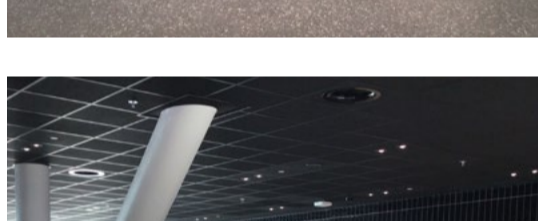
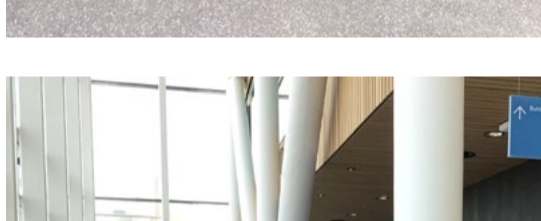

BIJENSTALLING 6K BINNEN

Er is nu ook een binnen fietsstalling gemaakt voor ASML 6KLM. Werknemers die op de fiets komen kunnen hier hun fiets droog neerzetten. Ook is er natuurlijk de mogelijkheid om je elektrische fiets op te laden. Er is zelfs de mogelijkheid om na het fietsen een douche te nemen.

Nu begint BMV aan een bijna 100 meter lange buiten fietsstalling welke naast het gebouw ligt. Deze is helemaal uit staal ontworpen en krijgt dezelfde kleur als de grijze kozijnen. Deze fietsstalling wordt in 2 delen opgebouwd.

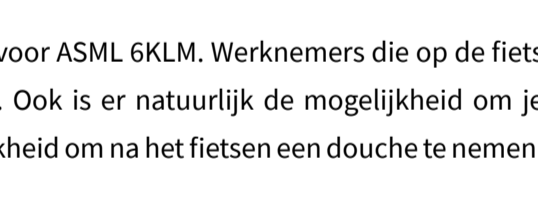
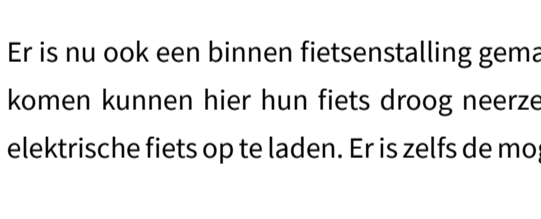

BINNEN AFBOUW 6L TOREN

In gebouw 6L zijn ze nu volop bezig met de afbouw. Het is eigenlijk een soort repetitie of wel herhaling van de kantoortoren 6K. Ook hier komt er een bloembakken en veel. Deze bloembakken komen langs de trap gaten te staan.

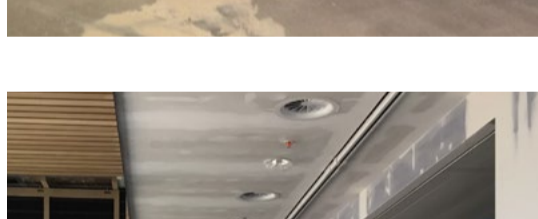

START AFBOUW 6M TOREN

Daarnaast is er een start gemaakt met het afbouwen van kantoortoren 6M. Het atrium van 6M is nog een stuk groter dan die van 6K. Dit atrium is ruim 30 meter lang en zorgt voor veel daglicht. De glas balustrade staat er al in met daarop de eiken houten handgrepen. En de vide rand betimmering is ook helemaal rondom gemaakt.

Het glas van de glazen balustrade is speciaal 'doorvalveilig' uitgevoerd. Dit kan wel breken, maar niet uit elkaar vallen. Het blijft altijd rechtop staan.

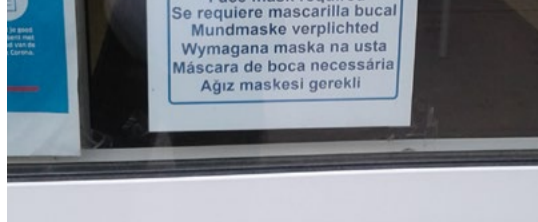
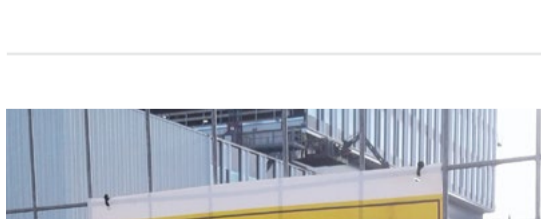
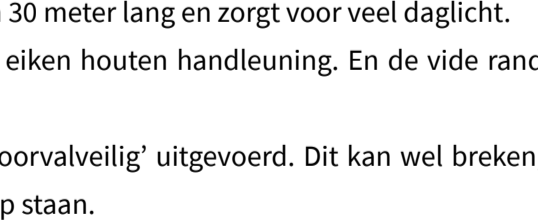
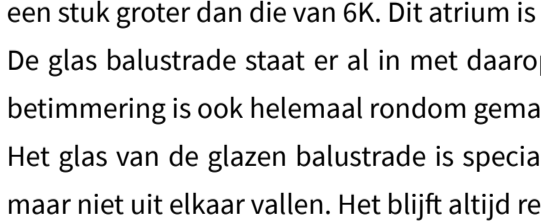

ALGEMENE ZAKEN

Uiteraard worden alle geldende regels betreffende Corona nog steeds nageleefd en gecontroleerd. Ook hier zal de komende periode aandacht aan besteed worden, met name natuurlijk de landelijke veranderingen welke voor ASML en de bouw van belang zijn.

Het wordt weer zorgt voor een goede sfeer, maar heeft ook gevolgen voor zaken op de bouw: er wordt regelmatig gesproken om het stuiwen van zand te voorkomen. Ook de regenval en onweersbuien zorgt een enkele keer voor overlast en dan moet er adequaat gereageerd worden om zaken in goede banen te leiden.

Al met al vordert de bouw gestaag en ziet het er dag bij dag anders uit.

Hieronder vindt u de kaart van de omgevingsituatie. Hierin ziet u het plangebied inclusief specificaties en omwonende.

Kaart van de omgevingsituatie

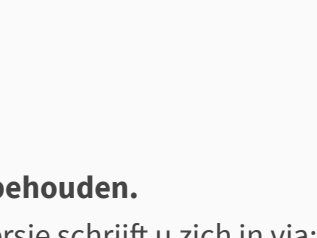
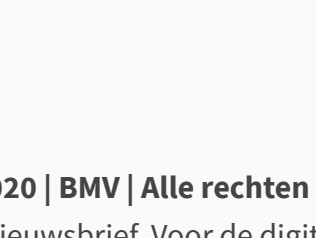

Adresgegevens
Heiberg 10
5504 PB
Veldhoven

Contactgegevens
E-mail: info@bmv.nl
Telefoon: 040 - 2941194
Website: www.bmv.nl

Copyright © 2020 | BMV | Alle rechten voorbehouden.

Dit is een PDF versie van de nieuwsbrief. Voor de digitale versie schrijft u zich in via: <https://www.bmv.nl/project/logistiek-centrum-asml-5l-velhoven/>