

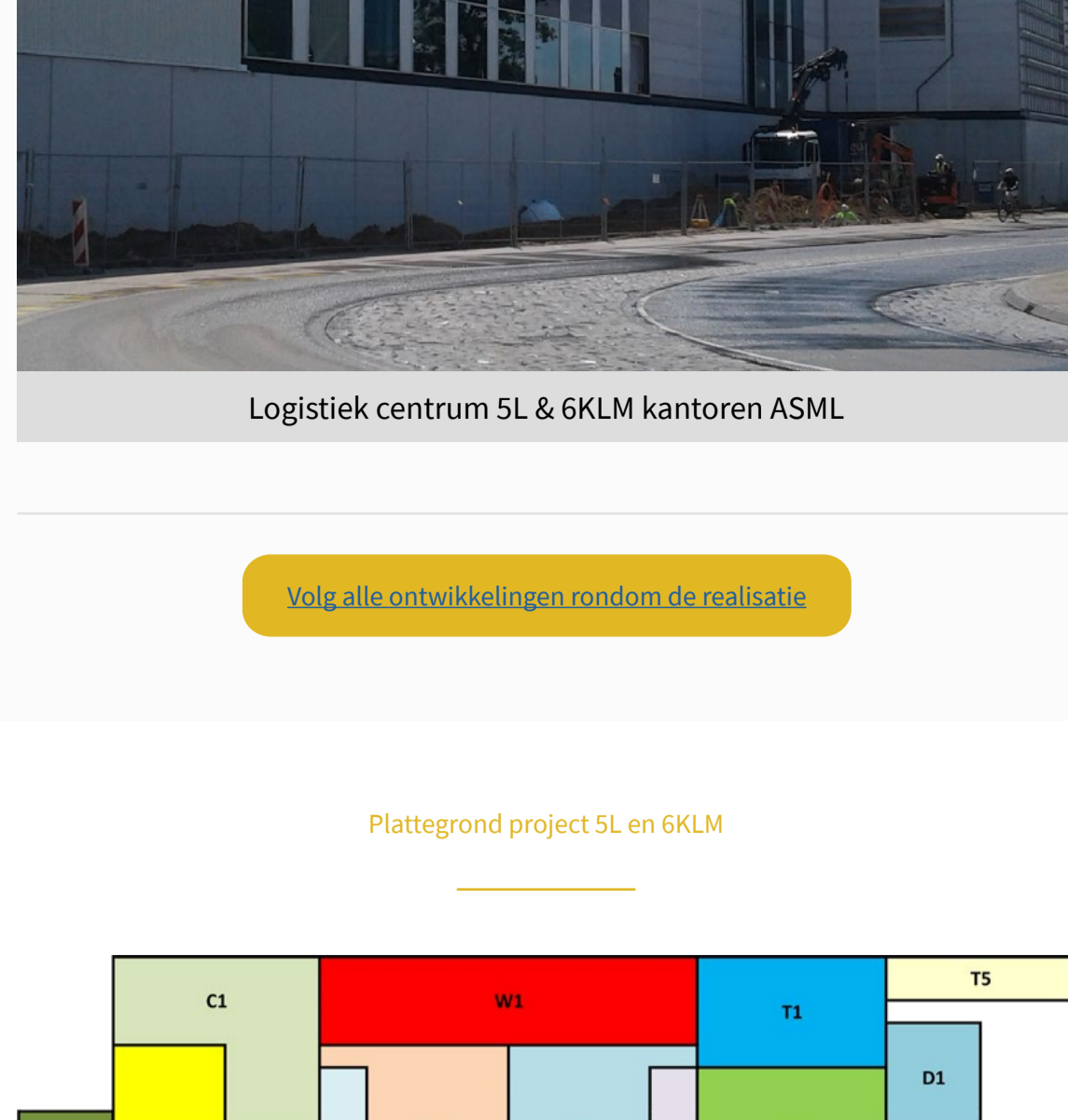

Nieuwsbrief mei 2020 • editie 05



Logistiek centrum 5L & 6KLM kantoren ASML

Volg alle ontwikkelingen rondom de realisatie

Plattegrond project 5L en 6KLM

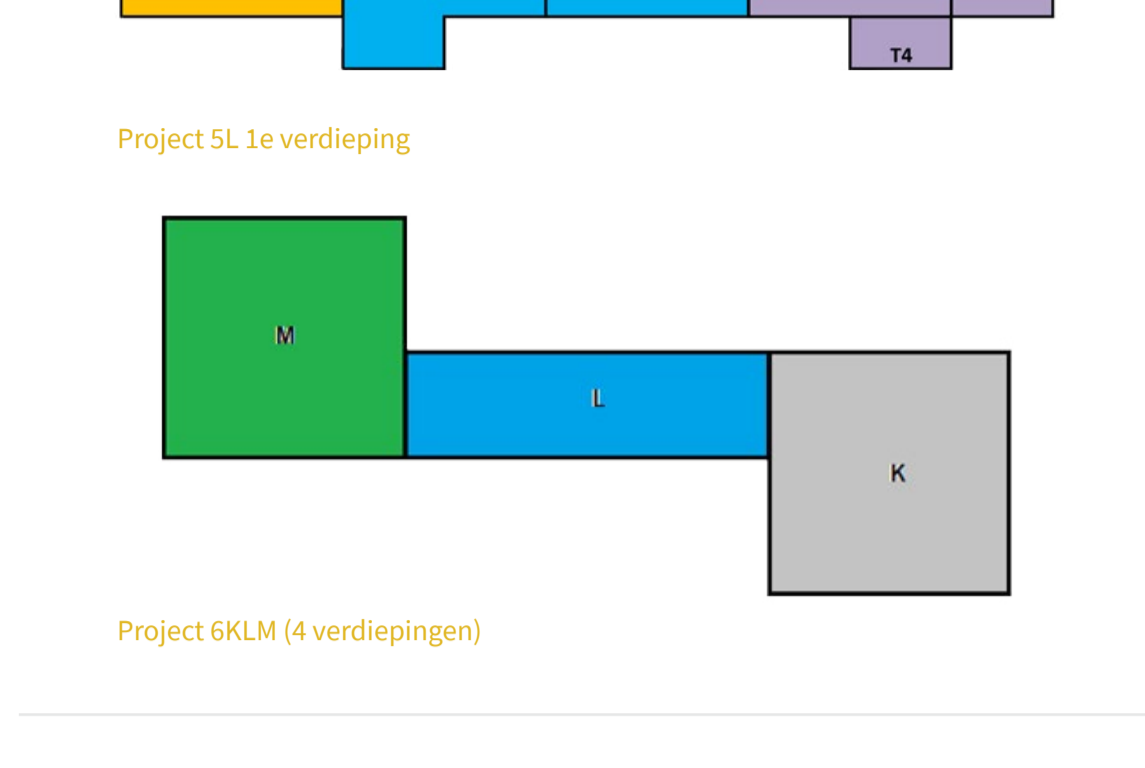

Project 5L begane grond



Project 5L 1e verdieping

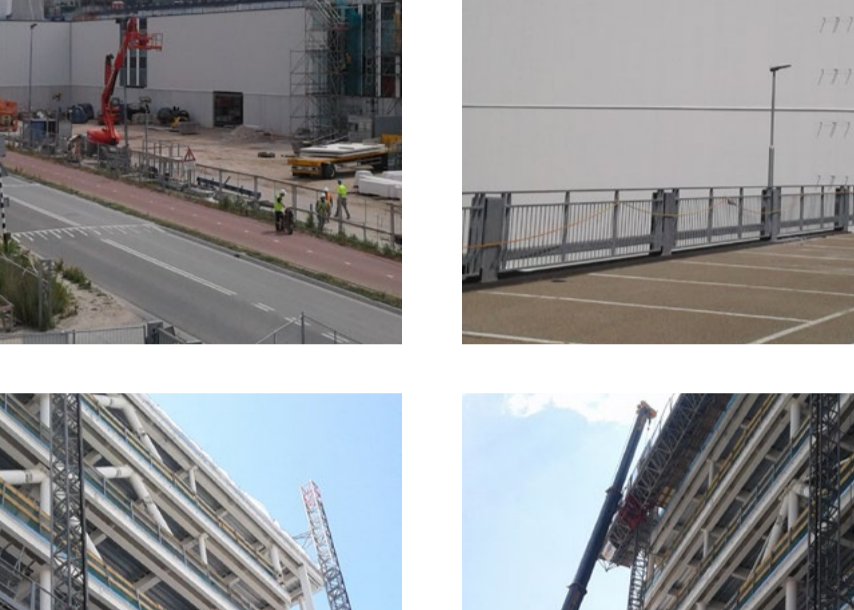

Project 6KLM (4 verdiepingen)

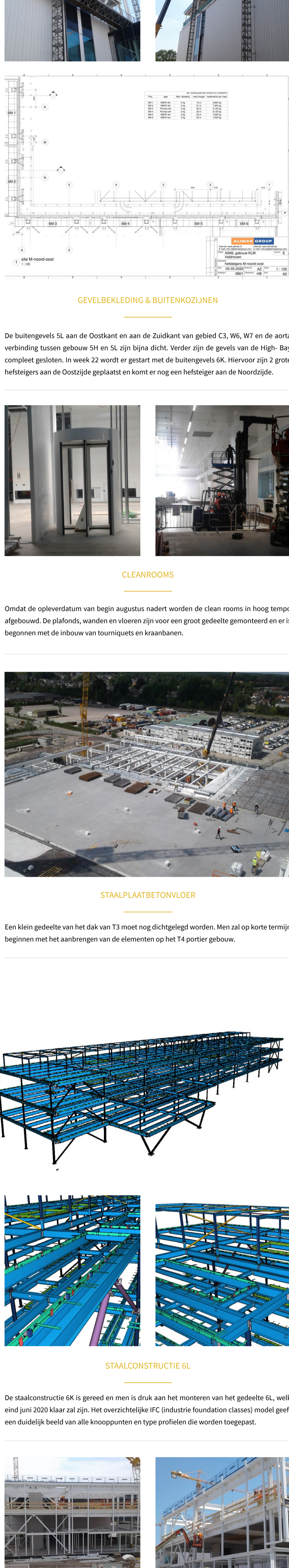

GEVELBEKLEDING & BUITENKOZIJNEN

De buitengevels 5L aan de Oostkant en aan de Zuidkant van gebied C3, W6, W7 en de aorta verbinding gebouw 5H en 5L zijn bijna dicht. Verder zijn de gevels van de High- Bay compleet gesloten. In week 22 wordt er gestart met de buitengevels 6K. Hiervoor zijn 2 grote hefsteigers aan de Oostzijde geplaatst en komt er nog een hefsteiger aan de Noordzijde.

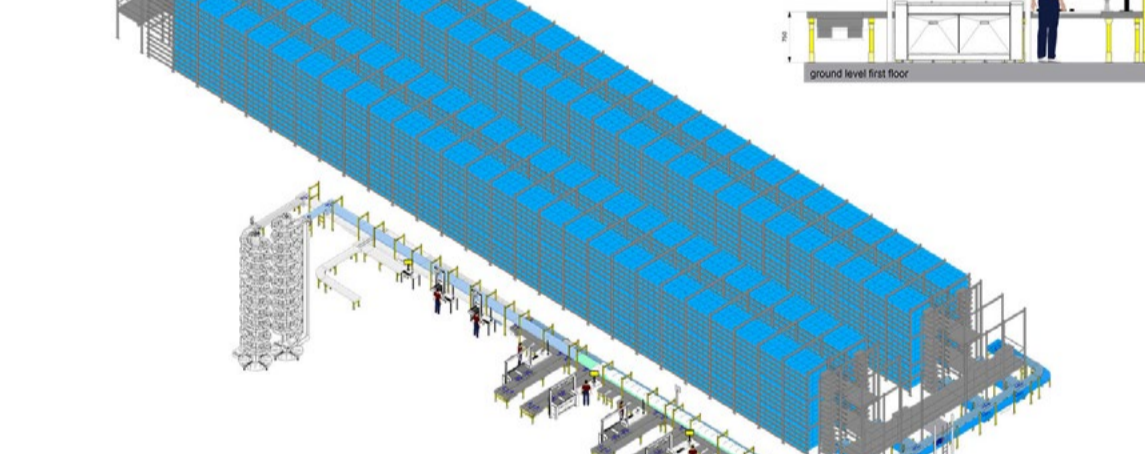

CLEANROOMS

Omdat de opleverdatum van begin augustus nadert worden de clean rooms in hoog tempo afgebouwd. De plafonds, wanden en vloeren zijn voor een groot gedeelte gemonteerd en er is begonnen met de inbouw van tourniquets en kraanbanen.



STAALPLAATBETONVLOER

Een klein gedeelte van het dak van T3 moet nog dichtgelegd worden. Men zal op korte termijn beginnen met het aanbrengen van de elementen op het T4 portier gebouw.



STAALCONSTRUCTIE 6L

De staalconstructie 6K is gereed en men is druk aan het monteren van het gedeelte 6L, welk eind juni 2020 klaar zal zijn. Het overzichtelijke IFC (industrie foundation classes) model geeft een duidelijk beeld van alle knooppunten en type profielen die worden toegepast.

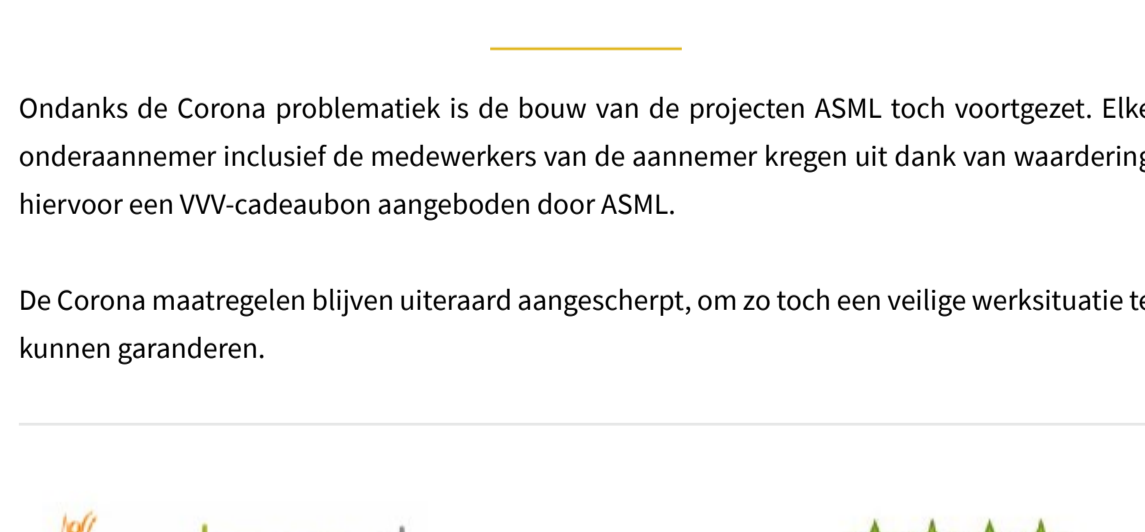

STAALCONSTRUCTIE 5L

Het portier gebouw T4 is bijna gereed van de staal constructie. De betonnen prefab liftschachten en de verdiepingvloeren (kanaalplaten) zijn in dit gerame te van staal al aangebracht.



BAKKENSTELLING 5L

De bakkenstelling in gebied C op de eerste verdieping is in een ver gevorderd stadium gemon-teerd. Dit magazijn heeft de capaciteit om 19.260 bakken volautomatisch te kunnen stallen.



Potain MD 345 B L12

BOUWKRAAN DAK 5L

De 3e bouwkraan van het bedrijf Ogeranos is geplaatst op het dak gebied T2. De torenkranen functioneren op stroom 125 Ampère aansluiting. Dit is natuurlijk goed voor de CO2-uitstoot en daarnaast zijn er ook minder verrijgbare kranen op de bouwplaats nodig.

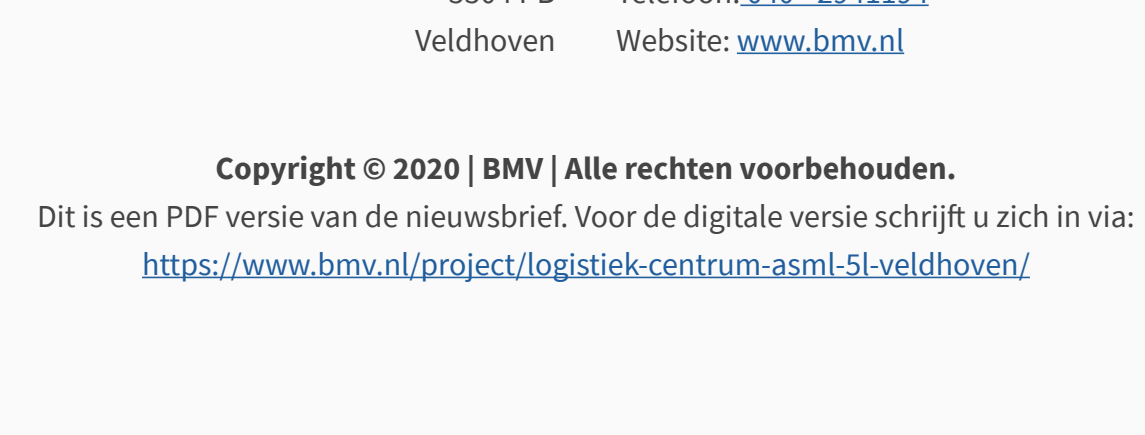
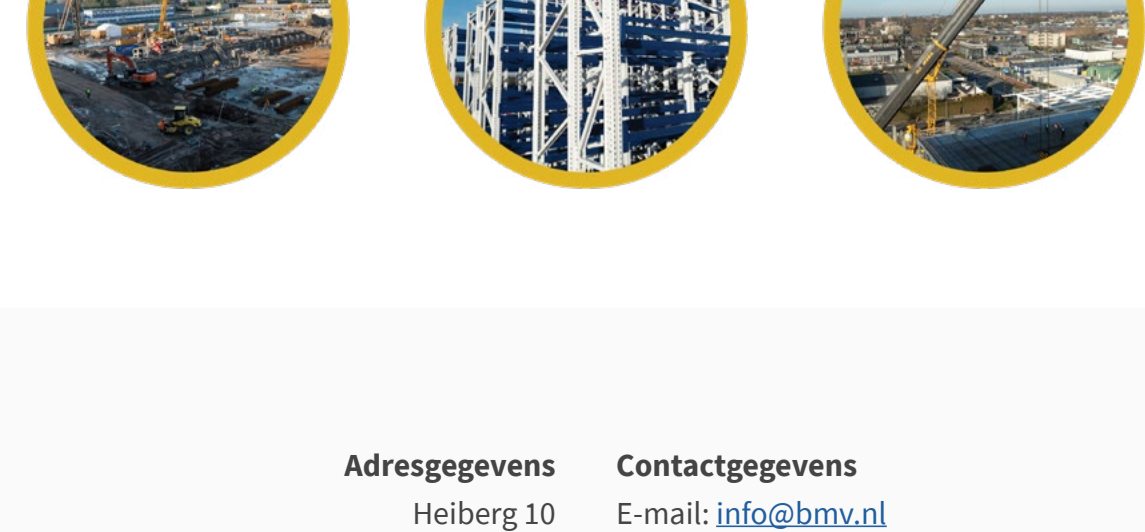

CORONA MAATREGELEN

Ondanks de Corona problematiek is de bouw van de projecten ASML toch voortgezet. Elke onderaannemer inclusief de medewerkers van de aannemer kregen uit dank van waardering hiervoor een VVV-cadeaubon aangeboden door ASML.

De Corona maatregelen blijven uiteraard aangescherpt, om zo toch een veilige werksituatie te kunnen garanderen.

Behaalde scores audit Bewuste Bouwers 8 mei 2020; Nieuwbouw 5L Logistiek Centrum 8,3; Nieuwbouw 6KLM kantoren 8,0

BMV

In opdracht van ASML zijn voor de projecten 5L & 6KLM de ontwerpcertificaten Breeam Excellent behaald. Voor Bewuste Bouwers is deze maand bij beide projecten een audit geweest, waarbij voor 5L een 8,3 en 6KLM een 8,0 is gescoord.

Hieronder vindt u de kaart van de omgevingsituatie. Hierin ziet u het plangebied inclusief specificaties en omwonende.

Kaart van de omgevingsituatie

Adresgegevens

Heiberg 10
5504 PB
Veldhoven

Contactgegevens

E-mail: info@bmv.nl
Telefoon: 040 - 2941194
Website: www.bmv.nl

Copyright © 2020 | BMV | Alle rechten voorbehouden.

Dit is een PDF versie van de nieuwsbrief. Voor de digitale versie schrijft u zich in via: <https://www.bmv.nl/project/logistiek-centrum-asml-5l-velthoven/>